Allgefahrendeckung

Die unbekannte Gefahr | Band 2

WAS BISHER GESCHAH ...

Lesen Sie auch unseren ersten Band zum Thema **„Allgefahrendeckung“**: Vom regennassen Schlafzimmer bis zum verwurzelten Ableitungsrohr.

Die digitale Ausgabe steht für Sie zum Download bereit unter:

www.k-m.info/go/110107

WAS BEDEUTET EIGENTLICH ALLGEFAHRENDECKUNG?

WOW!

Mehr Schutz und Sicherheit geht nicht!

Eine Allgefahrendeckung ist der umfangreichste Schutz, den Sie versichern können. Hier gilt: **Versichert ist alles, was nicht ausdrücklich ausgeschlossen wurde**.

Diese Regelung ist für Versicherungskunden deshalb ein so großer Vorteil, weil der Schutz deutlich umfassender und auch einfacher zu verstehen ist.

In herkömmlichen Tarifen ist der Versicherungsumfang über die Beschreibung bestimmter Gefahren, der daraus resultierenden Schäden und zusätzlich über Ausschlüsse definiert. Dies macht es Kunden schwer, die tatsächlichen Leistungen ihrer Versicherung zu erfassen.

Einfacher geht es mit einer Allgefahrendeckung. Hier wird auf die gewohnte Aufzählung versicherter Gefahren wie Feuer, Leitungswasser oder Sturm verzichtetet. Stattdessen sind **alle Schäden an versicherten Sachen durch Zerstörung, Beschädigung oder Abhandenkommen versichert**, sofern sie nicht explizit in den Versicherungsbedingungen ausgeschlossen sind.

Immer noch verwirrt? Dann Schluss mit der Theorie und auf in die Praxis.
Auf den folgenden Seiten präsentieren wir Ihnen Schadenbeispiele, die unter den Schutz der Allgefahrendeckung fallen. Sie werden überrascht sein!

Viel Vergnügen beim Lesen
wünscht Ihnen Ihr K&M-Team.

VOM REGEN IN DIE TRAUFE

OOPS!

Seit Tagen wütet ein Unwetter über Lindeshausen, wo Felix in seinem beschaulichen Einfamilienhaus wohnt. Ohne Unterlass geht der Starkregen auf das Flachdach eines kleinen Anbaus nieder.

Weil das Entwässerungsrohr die untypischen Niederschlagsmengen nicht schnell genug ableiten kann, steigt der Wasserpegel auf dem kleinen Dach immer weiter an. Schließlich dringt das Wasser über die Bitumenabdichtung der angrenzenden Hauswand und zieht in das Mauerwerk.

Als der Hausherr das Unglück bemerkt, ist die Feuchtigkeit bereits ins Hausinnere gedrungen: Tapeten und Putz lösen sich von den Wänden, der Fußboden quillt auf und Möbel werden beschädigt.

Zum Glück hilft der K&M-Allgefahrenschutz Felix aus der Patsche...

KOSTENLISTE

Trocknungskosten der Räume/Wände/Böden:	3.000 €
Stromkosten für Mehrverbrauch durch Trocknung:	500 €
Maler- und Tapezierarbeiten:	1.500 €
Bodenbelag erneuern:	3.000 €
Beschädigter Hausrat:	3.500 €

= 11.500 €

ABGESTÜRZT

Seit dem Südafrikaurlaub vor fünf Jahren haben André und Nadine ihr schönstes Erlebnis – die Begegnung einer Elefantenherde – eingerahmt über dem Fernseher hängen. Nach der Arbeit entspannen sich die beiden gerne bei einem gemütlichen Fernsehabend auf der Couch und schwelgen in Erinnerungen.

Eines Abends stürzt plötzlich und unerwartet das geliebte Bild von der Wand direkt auf den Fernseher. Dieser fällt daraufhin vom Sideboard auf den Fußboden und wird irreparabel beschädigt.

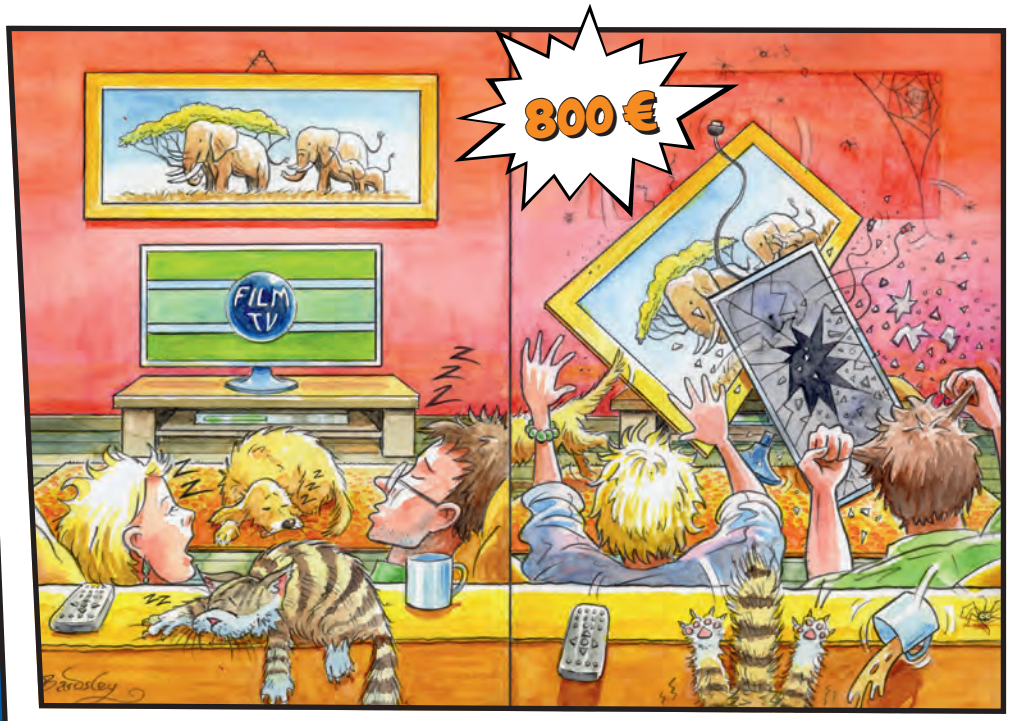

Zum Glück können sich André und Nadine in so einem Fall auf ihre Hausratversicherung „allsafe home“ verlassen. **Dank Allgefahrenschutz übernimmt K&M die Kosten für einen neuen Fernseher im Wert von 800 Euro.**

BANG!

WOW!

Schon das ganze Wochenende gießt es wie aus Kübeln. Da bleibt Nico nichts anderes übrig, als daheim zu bleiben.

Ohne Unterlass prasselt der Regen währenddessen gegen seine hölzerne Haustür.

Als er am Montagmorgen das Haus verlassen will, um zur Arbeit zu fahren, lässt sich die Tür plötzlich nicht mehr öffnen.

Was ist passiert?

CRACK!

GEBOGEN UND VERZOGEN

1.200 €

Durch den andauernden Regen hat sich die Tür so stark verzogen, dass sie sich nicht mehr öffnen lässt und der Schließmechanismus nachhaltig beschädigt ist. **K&M lässt Nico nicht im Regen stehen und bezahlt ihm eine neue Haustür samt Schloss.**

OOPS! WASSER MARSCH!

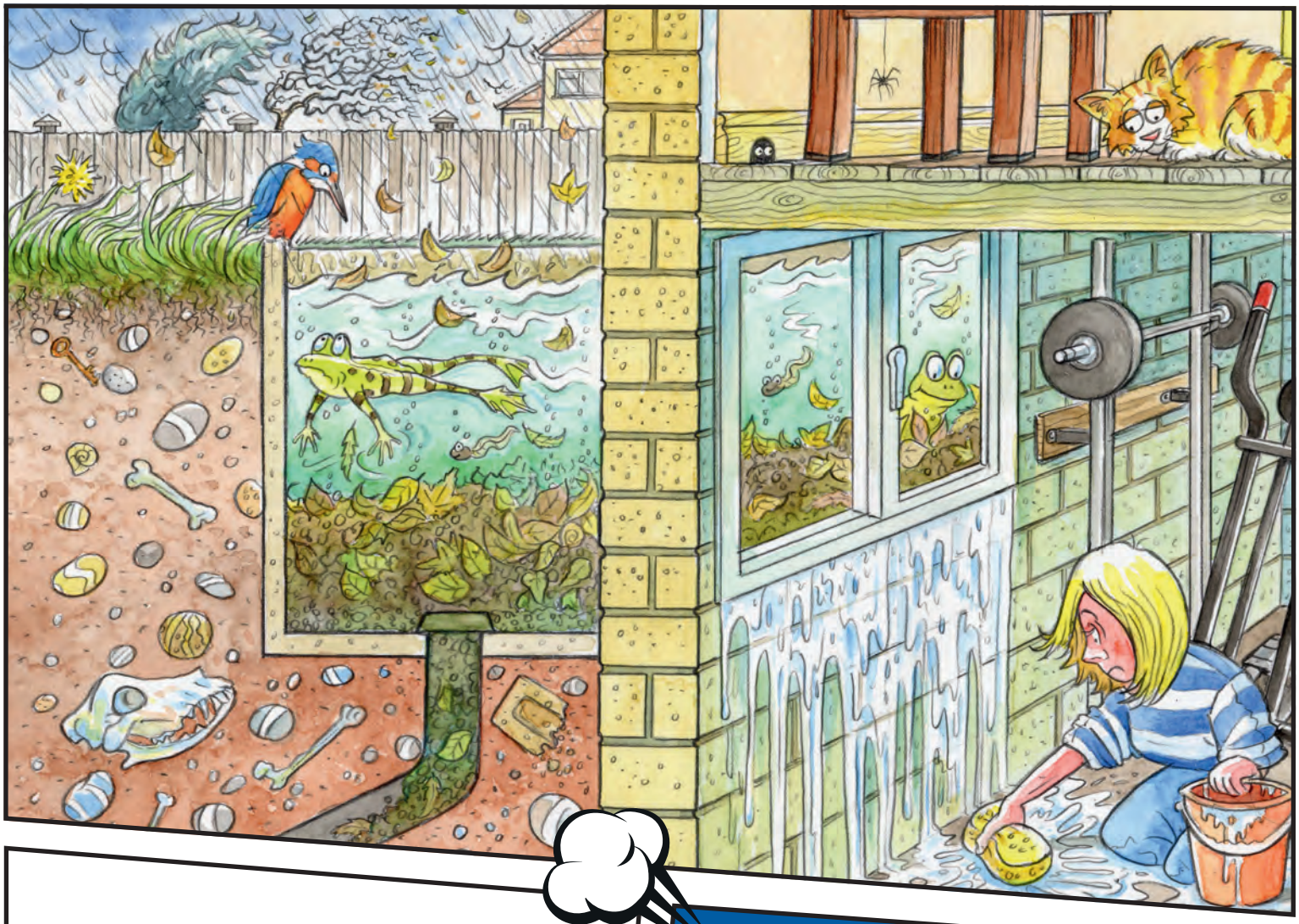

KOSTENLISTE

Trocknungskosten der Räume/Wände/Böden: ..... **2.000 €**

Stromkosten für Mehrverbrauch durch Trocknung: ..... **300 €**

Malerarbeiten: ..... **1.700 €**

Bodenbelag erneuern (Fliesen): ..... **2.500 €**

Neue Sauna und Solarium: ..... **5.500 €**

= 12.000 €

Seit dem letzten Herbst hat sich jede Menge Laub in Mirjas Garten angehäuft. Durch andauernden Wind und Regen landen viele Blätter im Lichtschacht des Kellers und verstopfen das Abflussrohr.

Im Untergeschoss ihres Hauses hat sich Mirja einen kleinen Fitnessraum eingerichtet – Solarium und Sauna tragen zur Entspannung nach einem anstrengendem Workout bei.

Als sich die Hausherrin eines Morgens voller Tatendrang in den Keller begibt, erlebt sie eine böse Überraschung. Über Nacht hat sich der Lichtschacht mit dem verstopften Abfluss vollständig mit Regenwasser gefüllt. Nun drückt das Wasser durch das intakte Fenster bereits in den Keller.

Dank dem Allgefahrenschutz von K&M muss sich Mirja keine Sorgen machen ...

„Wie das duftet“, denkt sich Tanya, als sie mit ihrem Abendtee an dem großen Blumenstrauß im Flur vorbei geht. Gestern hat sie zum Geburtstag von ihrem Mann einen riesigen Strauß bekommen, der in einer hohen Porzellanvase – einem Erbstück ihrer Großmutter – perfekt zur Geltung kommt.

Als Tanya am nächsten Morgen schläfrig die Treppe hinunter schlurft, vergeht ihr schlagartig die Müdigkeit, als sie die zerbrochene Vase samt Blumen auf dem Holzboden vorfindet ...

BANG!

SCHERBEN BRINGEN (UN)GLÜCK

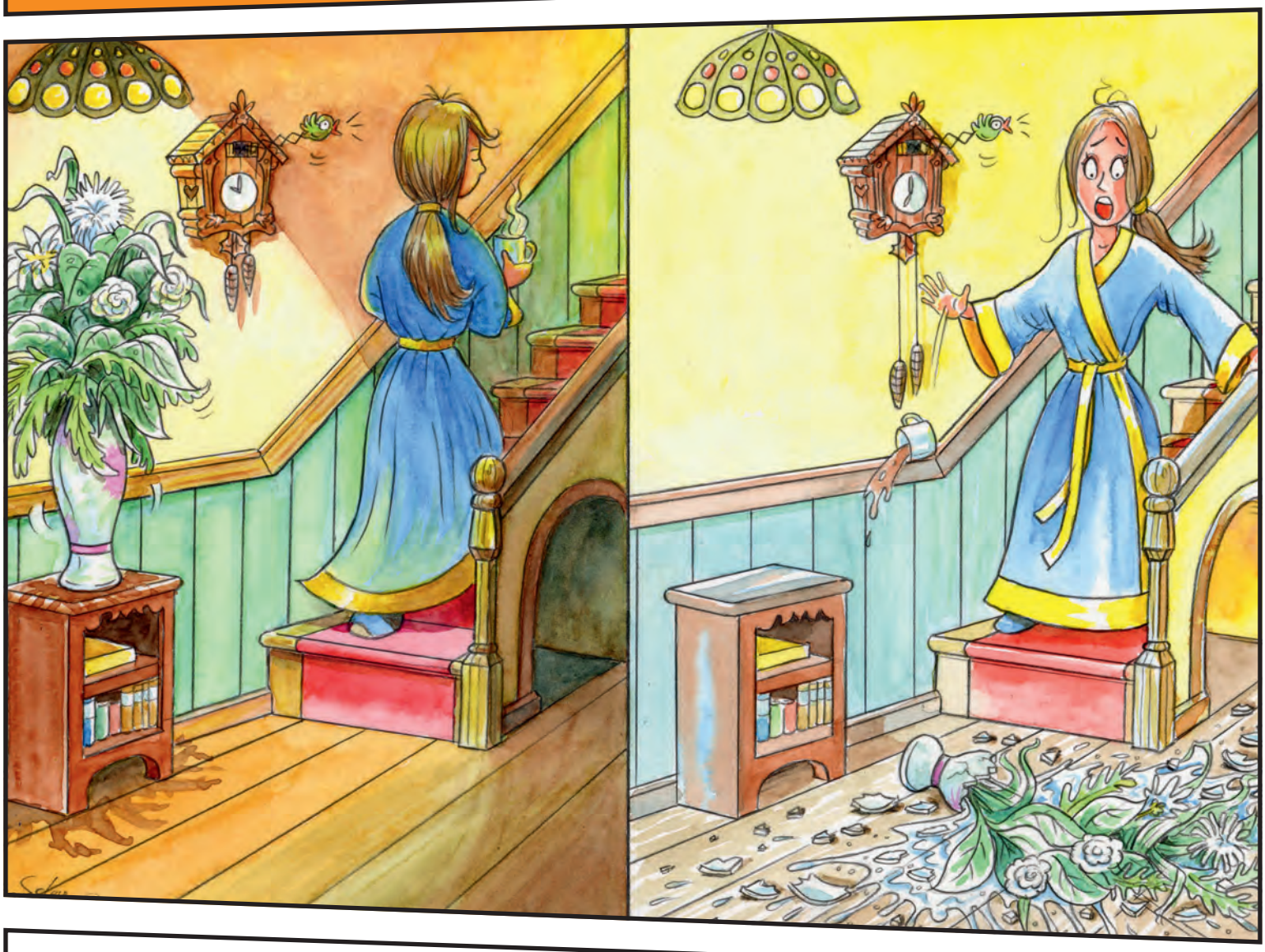

Ohne menschlichen oder tierischen Einfluss fällt der schwere Blumenstrauß samt der Vase über Nacht von der kleinen Kommode.

Tanya hat Glück, bei K&M versichert zu sein. Dank der Allgefahrendeckung, erhält sie eine **Entschädigung von insgesamt 1.500 €** für die zerbrochene Vase, die wertvollen Blumen und den aufgequollenen Holzboden.

WOW!

KOSTENLISTE

Vase und Blumen: ..... **300 €**

Bodenbelag erneuern: ..... **1.200 €**

= 1.500 €

Konzept & Marketing GmbH
Podbielskistraße 333
30659 Hannover

Telefon: 05 11 - 640 54 0
Telefax: 05 11 - 640 54 444
E-Mail: info@k-m.info
Internet: www.k-m.info

Mit freundlicher Empfehlung von

© Konzept & Marketing GmbH, K&MIX, Allgefahrendeckung Band 2, 04/2019, Vers. 1.00